MUĞLA İLİ, DALAMAN İLÇESİ,
NT BÜTÜNÜ 1/1000 ÖLÇEKLİ REVİZYON VE İLAVE
UYGULAMA İMAR PLANI 1. ETAP

ÖLÇEK:1/1000

O21-b-22-a-2-a

TMMOB Şehir Plancıları Odası **KAYDEDİLMİŞTİR**
M3OGOY24
MD Tarihi: 27.05.2024
Proje Kayıt No: 48-2024-029
Üye: İSMET ŞAHİN (1167)
Yukarıda bilgileri verilen plandana işini üstlenen yetkili plancının, Odamıza kayıt ve tescilinin bulunduğu; söz konusu iş için odamıza başvurduğu tarih itibarıyla herhangi bir mesleki kısıtlılığının bulunmadığı kaydedilerek, **Üye Kayıt Sicil Durum Belgesi** düzenlenmiştir.

İSMET ŞAHİN
Şehir Plancısı(ITÜ 1990)
Oda Sicil No: 1167
Muslihittin Mah. Rıfat Ayaydın Cad.
Tutku Apt. No:11/A Menteşe/MUĞLA
MUĞLA V.D: 7130120276

EDEN
İMAT
cilik Md.Vk.

Kurum Dosya No
Plan İşlem No (PİN) : UİP- 481040442
Ölçek : 1/1000

Muğla İli, Dalaman İlçesi kent bütününe yönelik olarak hazırlanan 18 adet paftadan ibaret revizyon ve ilave uygulama İmar planı Dalaman Belediye Meclisinin 18/12/2023 tarihli ve 118 sayılı kararı ile uygun bulunmuştur.

Lİ
RMUŞ
aşkanı

EDEN

Kurum Dosya No
Plan İşlem No (PİN) : UİP- 481040442
Ölçek : 1/1000

Muğla İli, Dalaman İlçesi kent bütününe yönelik olarak hazırlanan 18 adet paftadan ibaret revizyon ve ilave uygulama imar planı Dalaman Belediye Meclisinin 18/12/2023 tarihli ve 118 sayılı kararı ile uygun bulunmuş ve Muğla Büyükşehir Belediye Meclisinin 14/03/2024 tarihli ve 70 sayılı kararıyla ayneh/değiştirilerek onaylanmıştır.

ÜDÜRÜ
APOĞLU
lama
ürü

İMAR VE ŞEHİRCİLİK DAİRESİ BAŞKANI

T.C. MUĞLA BÜYÜKŞEHİR BELEDİYESİ

DALAMAN
(MUĞLA)

O21-b-22-a-2-a

O21-b-17-d-3-d

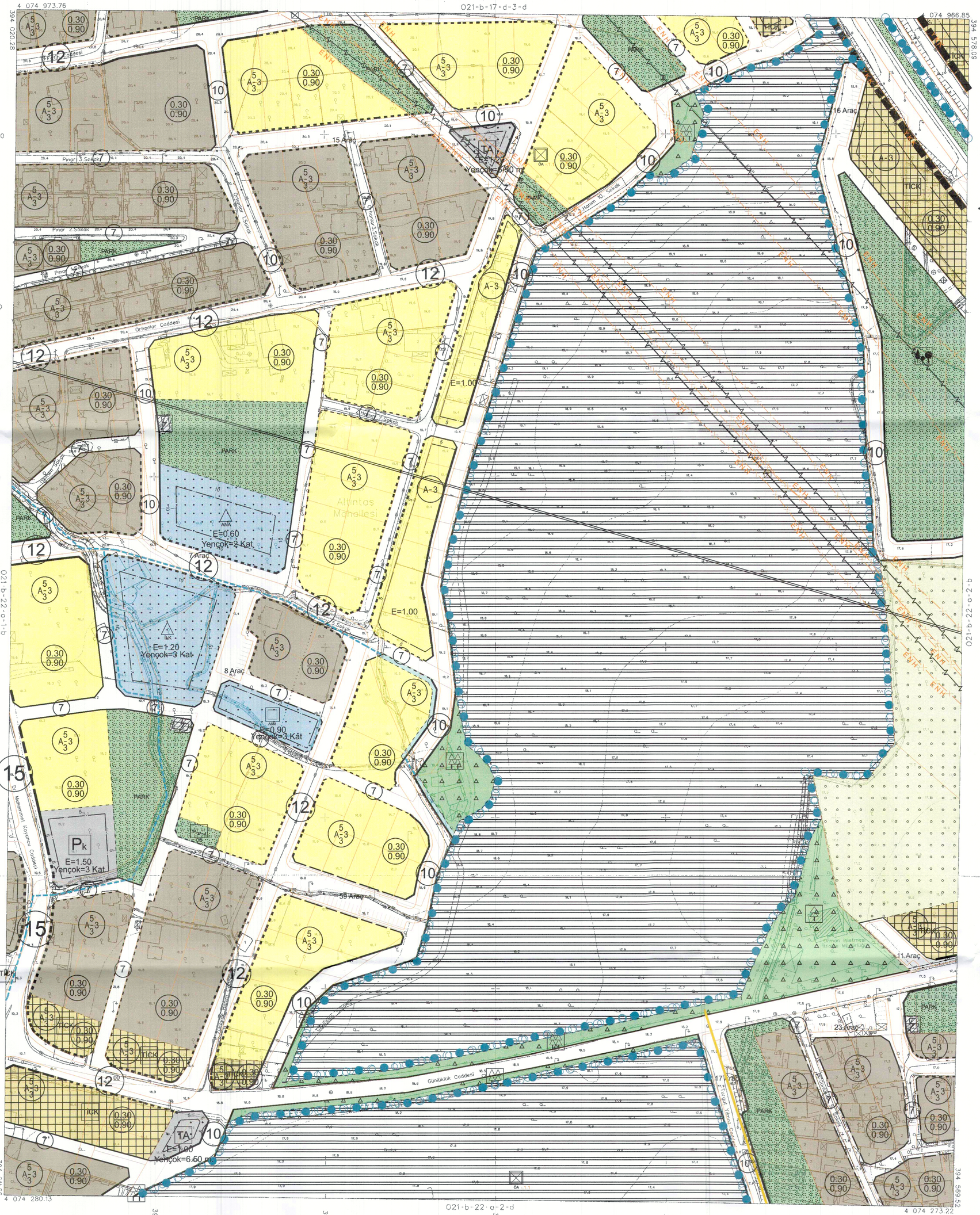

TRF96 KOORDINAT SİSTEMİNDE VE 2005.0 EPOQUNDA RADYAN HARİTA İNŞ. MÜH. MÜŞ. TİC. LTD. ŞTİ. TARAFINDAN YAPILAN 80 ADET HALİHAZIR HARİTA ÖMANDI.

08/12/2011

İLLER BANKASI ANONİM ŞİRKETİ
A. SERDAR TİRYAKİ
ŞEHİRCİLİK DAİRESİ BAŞKANI

PAFTA 23/04/2011 TARİHİNDE ÇEKİLEN FOTOĞRAFLARDAN FOTOGRAMETRİK YÖNTEMLE ÜRETİLMİŞ OLUP BİNALAR ÇATI SINIRLARINDAN ÇİZİLMİŞTİR.

1/1000

MÜTEAHHİT : RADYAN HARİTA İNŞ. MÜH. MÜŞ. TİC. LTD. ŞTİ.

DALAMAN
(MUĞLA)

O21-b-22-a-2-a